

Muškársky klub BIBIO v spolupráci s MsO SRZ Partizánske Vás
srdečne Vás pozývajú na muškárske preteky



Batovianska muška

Memoriál Antona Podmaníka

5. ročník

25.06.2022
Partizánske

www.batovianskamuska.sk

Sponzori pretekov:



Termín konania: 25.06.2022

Miesto konania: Rieka Nitra č. 5, revír č. 2-1440-1-1,
revír zväzový kaprový s režimom CHYŤ a PUSTĎ

Riaditeľ pretekov: Ing. Mário Podmaník (0903564654, mario.podmanik@gmail.com)

Garant Rady SRZ: Ing. Peter Tomko ml.

Hlavný rozhodca: Ing. Peter Magdolen

Zdravotné zabezpečenie: 112

Technické pokyny:

Preteká sa v disciplíne LRU - mucha podľa [Predpisov pre športovú činnosť na rok 2022](#) a ich [vykonávacieho predpisu pre lov a rozhodovanie](#).

Pretekárska trať: (viď príloha 1,2,3)

Trať bude vytýčená len na pravom brehu rieky Nitra (v smere toku, B1-B3 sú označené obojstranne), na korune hrádze na asfaltovom chodníku pre peších a cyklistov farebným sprejom a hranice úsekov budú navyše vyznačené visiakmi z výrazňovacími páskami rovnako na pravom brehu. Trať má celkovú dĺžku 4,5 km, je v 3 miestach prerušená, šírka toku je 10-15 m, dno kamenisté, brehy sú na striedavo obrastené vegetáciou, dĺžky pretekárskych úsekov v rozsahu 150-190m. Podrobná mapa pretekárskej trate s vyznačenými úsekmi pri maximálnom možnom počte pretekárov, štábom pretekov, vynechanými úsekmi (vyznačené červenou), prístupovými cestami, odporúčaným parkovaním, ubytovaním je dostupná elektronicky na nasledovnej linke: <https://lnk.sk/aPW3>

Výskyt rýb: jalec hlavatý, pstruh potočný, pstruh dúhový, lipeň tymianový, mrena severná, podustva severná, boleň dravý a iné biele ryby.

Bodované ryby: jalec hlavatý a všetky lososovité ryby nad 20 cm

Zraz a štáb pretekov: SALAŠ Partizánske (GPS súradnice: 48°37'05.3"N 18°22'34.3"E).

Keďže zariadenie sa otvára až o 10:00 hod, nebude v skorých ranných hodinách k dispozícii občerstvenie. Ráno do otvorenia svojpomocne zabezpečíme aspoň instantnú kávu, čaj, vodu a nejaký ten "welcome drink" – v cene štartovného!!!.

Časový harmonogram pretekov:

25.06.2022 (sobota) 05:45 – 07:00 Prezentácia, losovanie a odovzdávanie mierok
07:00 – 07:15 Slávnostné otvorenie pretekov
07:15 – 08:00 Presun pretekárov a príprava na stanovištiach
08:00 – 10:00 1. Kolo pretekov (preteká 1.skupina, rozhoduje 2.skupina)
10:00 – 10:30 Prestávka (presun pretekárov a rozhodcov)
10:30 – 12:30 2. Kolo pretekov (preteká 2.skupina, rozhoduje 1.skupina)
12:30 – 14:30 Obedňajšia prestávka, presun pretekárov a rozhodcov
14:30 – 16:30 3. Kolo pretekov (preteká 1.skupina, rozhoduje 2.skupina)
16:30 – 17:00 Prestávka (presun pretekárov a rozhodcov)
17:00 – 19:00 4. Kolo pretekov (preteká 2.skupina, rozhoduje 1.skupina)
19:30 – 19:45 Vyhlásenie výsledkov pretekov

Obed:

Ponúkame možnosť pred objednávkou obeda výberom z nasledovných 2 možností:

- Mexický bravčový guláš s ryžou
- Kurací perkelt s haluškami

Záväznú objednávku je potrebné zakliknúť v prihlasovacom formulári (úhrada v hotovosti na mieste, cena 6,5 Euro). Účastníci si samozrejme môžu objednať jedlo aj individuálne, ale **bez garancie včasného podávania!!!**

Štartovné a registrácia:

- Prihlasovanie je potrebné vykonať výlučne elektronicky vyplnením registračného formulára na webstránke podujatia www.batovianskamuska.sk
- Štartovná listina bude na webstránke denne aktualizovaná. Obsahuje v tomto poradí zoznam záväzne prihlásených, predbežne prihlásených a tzv. „čakačku“. Záväzne je pretekár prihlásený až uhradením štartovného s tým, že poradie záväzne prihlásených je určené termínom obdržania platby na účet. Predbežne je pretekár prihlásený vyplnením formulára a je zaradený do štartovacej listiny medzi ostatných predbežne prihlásených podľa dátumu prihlásenia.
- Štartovné vo výške **15 Euro** je potrebné uhradiť **výlučne prevodom na bankový účet** IBAN SK72 1100 0000 0029 4845 7768, do správy pre prijímateľa požadujeme uviesť meno pretekára (resp. pretekárov ak platba za viacerých)
- V prípade prihlasovania iného pretekára požadujeme uviesť v Poznámke jeho identifikáciu (tzn. meno, priezvisko, MO/MsO SRZ) ako aj objednávku obeda
- **Prihlásenie a zaplatenie štartovného** je potrebné vykonať najneskôr do **21.06.2022 (utorok open-end)**, do tohto termínu bude uprednostnených TOP20 pretekárov z RSM 2021, registrovaní pretekári a juniory (ostatní pretekári budú zaradení na čakaciu listinu)
- **Odhlásenie po uzávierke je možné, avšak bez možnosti vrátenia štartovného**
- Počet pretekárov je obmedzený na **48**

Parkovanie:

Súťažné úseky sú pohodlne dostupné autom, **prijazdové cesty a odporúčané parkovanie** k niektorým špecifickým úsekmi sú na mapke zvýraznené **žltou farbou**. V blízkosti úsekov B1-B2-B3 **neodporúčame parkovať**, nakoľko sa nachádzajú v blízkosti zóny neprispôsobivých spoluobčanov (zvýraznené **oranžovou farbou**). Pre istotu sme požiadali mestskú a štátnu políciu o priebežné hliadkovanie počas trvania pretekov.

Záverečné ustanovenia:

- všetci pretekári štartujú na vlastné nebezpečenstvo a počas pretekov organizátor nenesie zodpovednosť za majetok pretekárov
- preteká sa za každého počasia, v prípade búrky sa postupuje podľa Predpisov pre športovú činnosť LRU – mucha pre rok 2020, náhradná trať nie je určená,
- tréning na vytýčenej trati je možný do piatku **17.06.2022** vrátane, s platným povolením na rybolov, po tomto termíne je pretekárska trať uzatvorená, vykonávanie lovu pretekármi je zakázané pod sankciou diskvalifikácie,
- možnosti ubytovania v regióne Partizánske sú nasledovné:
 - Penzión SALAŠ (Partizánske) <http://www.salas-partizanske.sk/sk/stranka/kontakt>
 - Penzión Artur (Partizánske) <https://www.penzionartur.sk/kontakt/>

- Penzión Vegas (Partizánske) <http://www.penzionvegas.sk/kontakt.html>
- Penzión BAŤOVKA (Malé Bielice) <http://www.penzion-hoffer.sk/stranky/sk/hoffer.php>



Rok	Meno víťaza	Organizácia
2017	Martin Špirko	Partizánske
2018	Martin Špirko	Partizánske
2019	Mário Podmanik	Partizánske
2020	Július Legéň	Partizánske
2021	Vladimír Ligda	Liptovský Mikuláš
2022

Organizačný štáb Vám želá veľa úspechov pri pretekoch - PETROV ZDAR!!!

Príloha 1:
Celková mapa pretekárskej trate, príjazdovými cestami, parkovaním a štábom pretekov

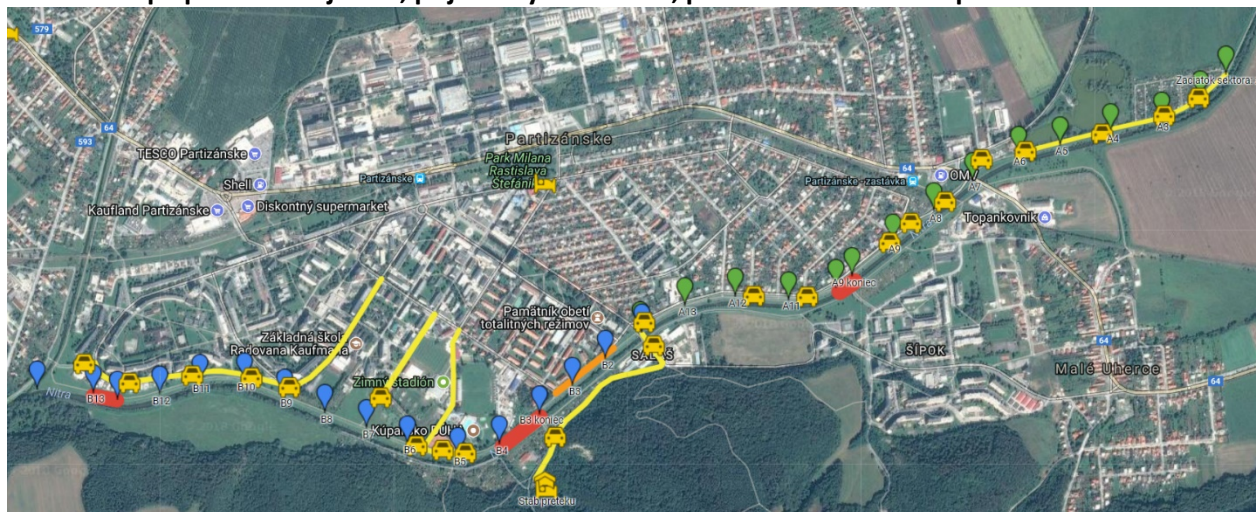

Príloha 2:
Mapa sektora A



Príloha 3:
Mapa sektora B

